

PARCOURS COCON

*Parcours de soins préCOces et COordonnés
du Nouveau-né vulnérable*

ANECAMSP 23 Mars 2023

Dr Halima Abakarim coordinatrice Occitanie
Dr Meriem Zahed coordinatrice PACA
Dr Muriel Rebola coordinatrice Nouvelle Aquitaine





- ❖ **Vulnérabilité néonatale** = un ou plusieurs facteurs de risque périnataux de déficience ou de handicap
- ❖ **Critères HAS de vulnérabilité** : prématurité, RCIU, pathologies néonatales significatives (malformations; méningites; Hémorragies cérébrales...), exposition aux toxiques
- ❖ **Prise en charge précoce**, pourquoi ?
 - ✓ Naissance prématurée => anomalies de l'organisation, de la maturation, de la myélinisation et de la croissance cérébrale même en l'absence de LPV
 - ✓ Développement du nouveau-né nécessite des stimulations favorables (tactiles, olfactives, auditives, motrices, visuelles)
 - ✓ Effets sur le développement cognitifs démontrés de la PEC précoce
(*Early developmental intervention programmes post-hospital discharge to prevent motor and cognitive impairments in preterm infants, A. Spittle et al., Cochrane Database Syst Rev. 2012*)



Dispositif article 51



La LFSS 2018 a introduit dans son article 51 un dispositif permettant d'expérimenter des projets au maximum sur 5 ans, proposant de **nouvelles organisations en santé** reposant sur **des modes de financement inédits**, dès lors que cela contribue à améliorer :

le parcours des patients, **l'efficience** du système de santé, **l'accès** aux soins, ou encore la **pertinence** de la prescription des produits de santé.

Objectifs de l'expérimentation Cocon

Garantir le même parcours de soins pour tous :

- lever les freins d'inégalité territoriale
- lever les freins d'inégalité sociale
- favoriser la solvabilité financière des soins et réduire le renoncement financier aux soins pour les familles

Améliorer la prise en charge :

- expertise et longueur des soins de ces enfants
- harmoniser le parcours pour permettre une prise en charge plus précoce et un meilleur diagnostic.
- Valorisation financière des actes de soins des professionnels si nécessaire.
- Réduire le renoncement géographique aux soins pour les familles



Chronologie du parcours

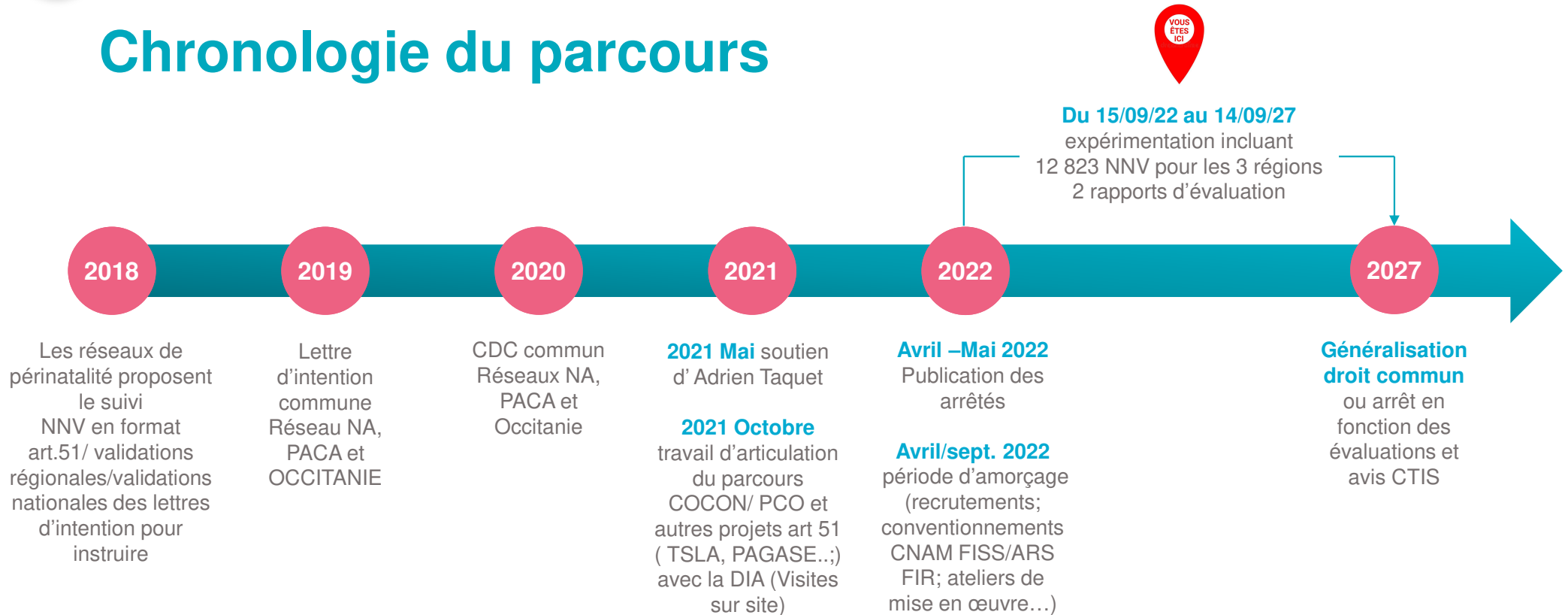

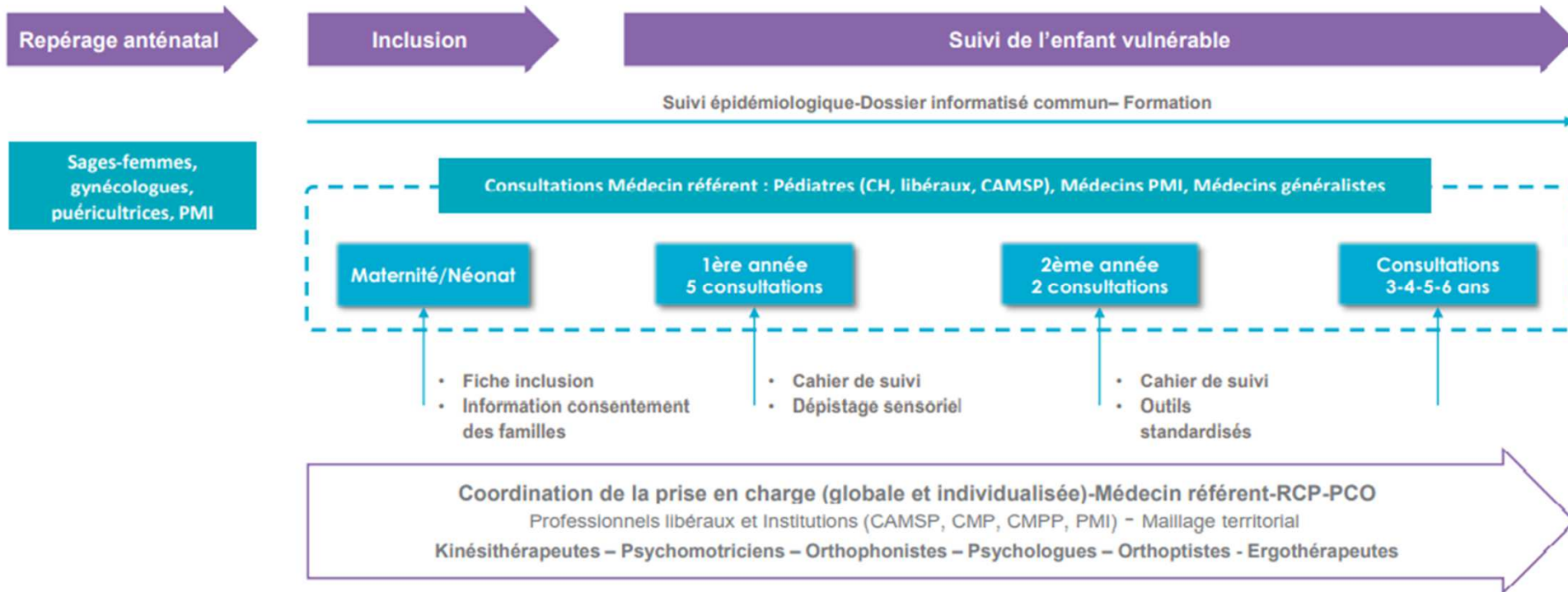



Modalités d'inclusion

- ✓ Repérage en période néonatale selon des critères prédéfinis
- ✓ Critères HAS : prématurité , RCIU, pathologies néonatales significatives ...
- ✓ Information des familles : par équipe soignante avec soutien des puéricultrices COCON
- ✓ Recueil de l'accord des familles : **signature de charte cocon + SI**
- ✓ Renseignement d'un **dossier d'inclusion** : histoire néonatale (grossesse, accouchement et hospitalisation)
- ✓ Consultation médicale d'inclusion à la sortie



Inclusion effective à la date de sortie d'hospitalisation



Critères d'inclusion et d'exclusion:

Critères d'inclusion

Groupe 1

- Age gestationnel \leq 31SA+6 jours
- Poids de naissance \leq 1500g
- Pathologie néonatale sévère (quelque soit l'AG)
- Malformations congénitales
- Exposition fœtale à l'alcool $>$ 5SA avec signes cliniques

Autres :

- Syndrome transfuseur-transfusé
- Jumeau dont l'un est décédé quelque soit le terme
- ATCD familiaux de TND sévère au 1^{er} degré
- Exposition prénatale au valproate de sodium
- Ictère néonatal sévère (bilirubine $>$ 400 mmol/l)

Groupe 2

- Age gestationnel 32-34SA+6 jours (*+/- FDR*)
- 1500g $<$ Poids de naissance \leq 2000g
- Pathologie néonatale modérée
- Exposition fœtale à l'alcool $>$ 5SA sans signes cliniques
- Exposition fœtus aux toxiques
 - 3 substances toxiques licites ou illicites
 - Traitement maternel antinéoplasique
- ***Nouveau-nés de mères hospitalisés en psychiatrie périnatale (NA)***

Critères d'exclusion

- Prématurité tardive (35-36SA+6j) avec facteurs psycho-sociaux
- Enfance en danger
- Refus des parents ■ Déménagement

■ ***Quelques variations en fonction des régions***



Forfaits cocon

- **Forfait de suivi médical (100% des enfants)** : consultations complexes substitutives au droit commun
- **Forfait de soins précoces 0-24 mois** : kinésithérapie, psychomotricité, orthophonie, psychologue, ergothérapie:
 - ✓ Forfaits substitutifs au droit commun
 - ✓ Comprenant bilans et séances
 - ✓ Pendant 1 an, renouvelable 1 fois si besoin
- **Forfait de soins >2-5 ans** : psychomotricité, ergothérapie, orthophonie, orthoptie, kinésithérapie et psychologue:
 - ✓ Forfaits substitutifs au droit commun
 - ✓ Comprenant bilans et séances
 - ✓ Pendant 1 an, renouvelable 1 fois si besoin
- **Bilan neuropsychologique entre 4 et 5 ans** : Evaluation à but épidémiologique/ Epipage 2
- **Valorisation des RCP** : médecins et rééducateurs



Articulation CAMSP

- **Enfant cocon suivis au CAMSP mais avec PEC en libéral** (enfants avec simples signes précurseurs : cahiers de suivi cocon et forfait de soins précoces cocon
- . Prescription dans le SI
- **Enfants cocon suivi+ pec multidisciplinaire au CAMSP :** Maintenir suivi cocon avec fiche simplifiée (document de travail en cours)

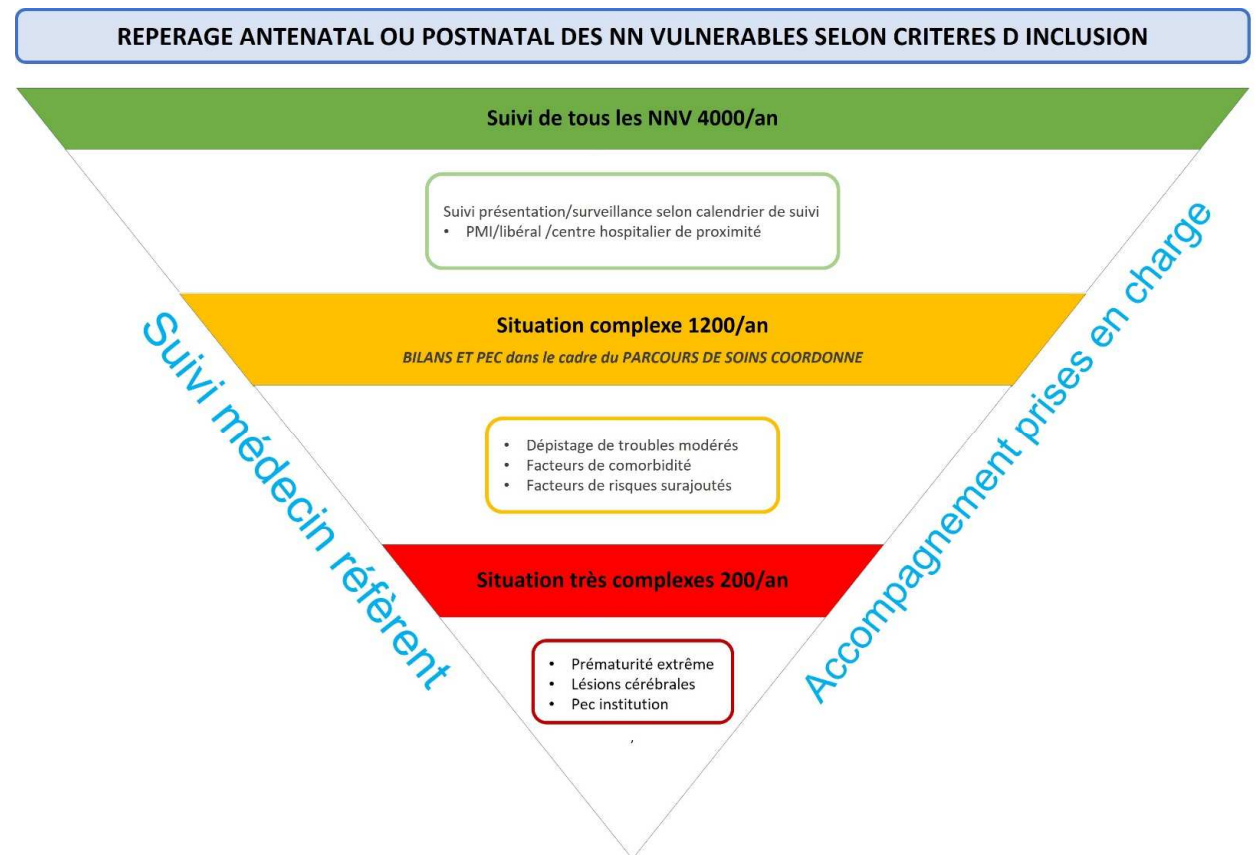



Articulation CAMSP

- ✓ Pas de reversement des consultations (mission préventive du CAMSP, recommandations HAS)
- ✓ Convention avec CAMSP : liste de tous les professionnels impliqués pour partage des informations dans le SI. Aide à la coordination du parcours
- ✓ Possibilités de débloquer un forfait de soins COCON si appel à des libéraux, dans une situation préventive.
- ✓ Fiche Handicap simplifié pour suivi épidémiologique à remplir à des âges clés



Articulation avec les PCO

Cocon : suivi des enfants vulnérables à risque de TND par médecins experts (de 2^e recours). Formation spécifique au repérage des TND

Signes précurseurs de signes d'alerte (déviation de la trajectoire ND) : forfait de prise en charge **Cocon** et accompagnement-prévention

Signes TND (selon grille PCO) : orientation vers les **PCO** + poursuite suivi médical pédiatre référent + participation à la RCP +/- orientation vers structure de soins type CAMSP en parallèle



Parcours 1 - Cas inclusion en période néonatale

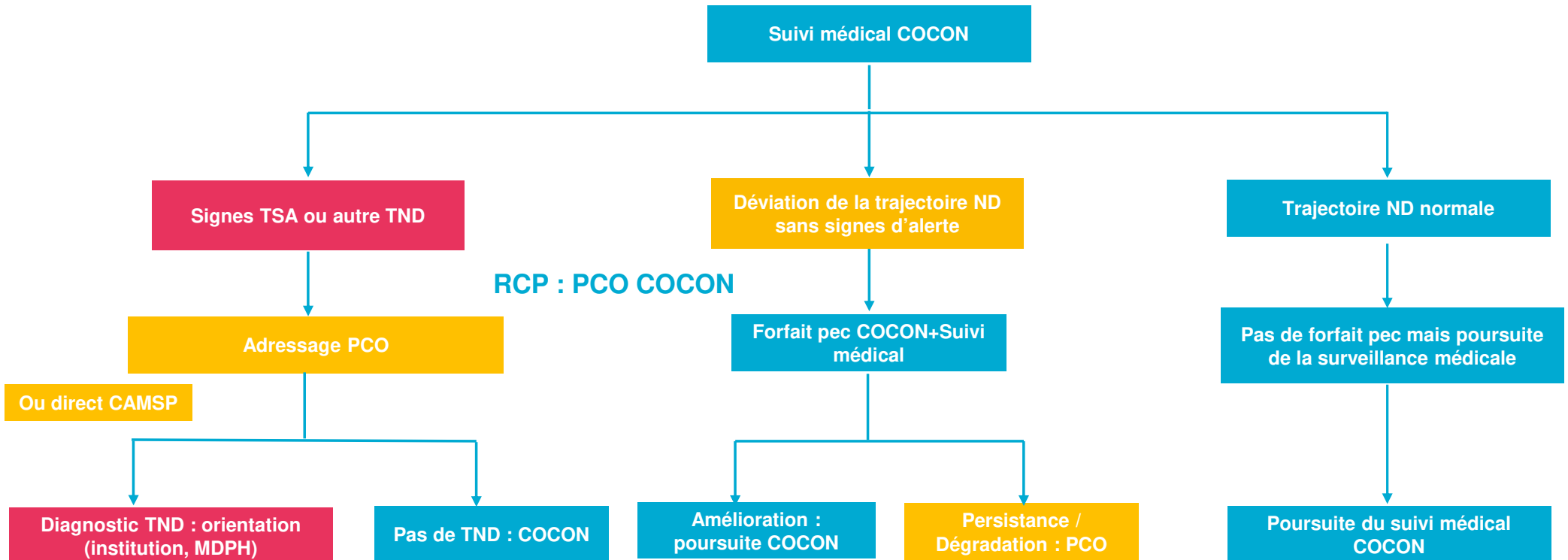



Parcours 2 - Cas inclusion hors période néonatale : arrivée récente sur le territoire (déménagement), autre...

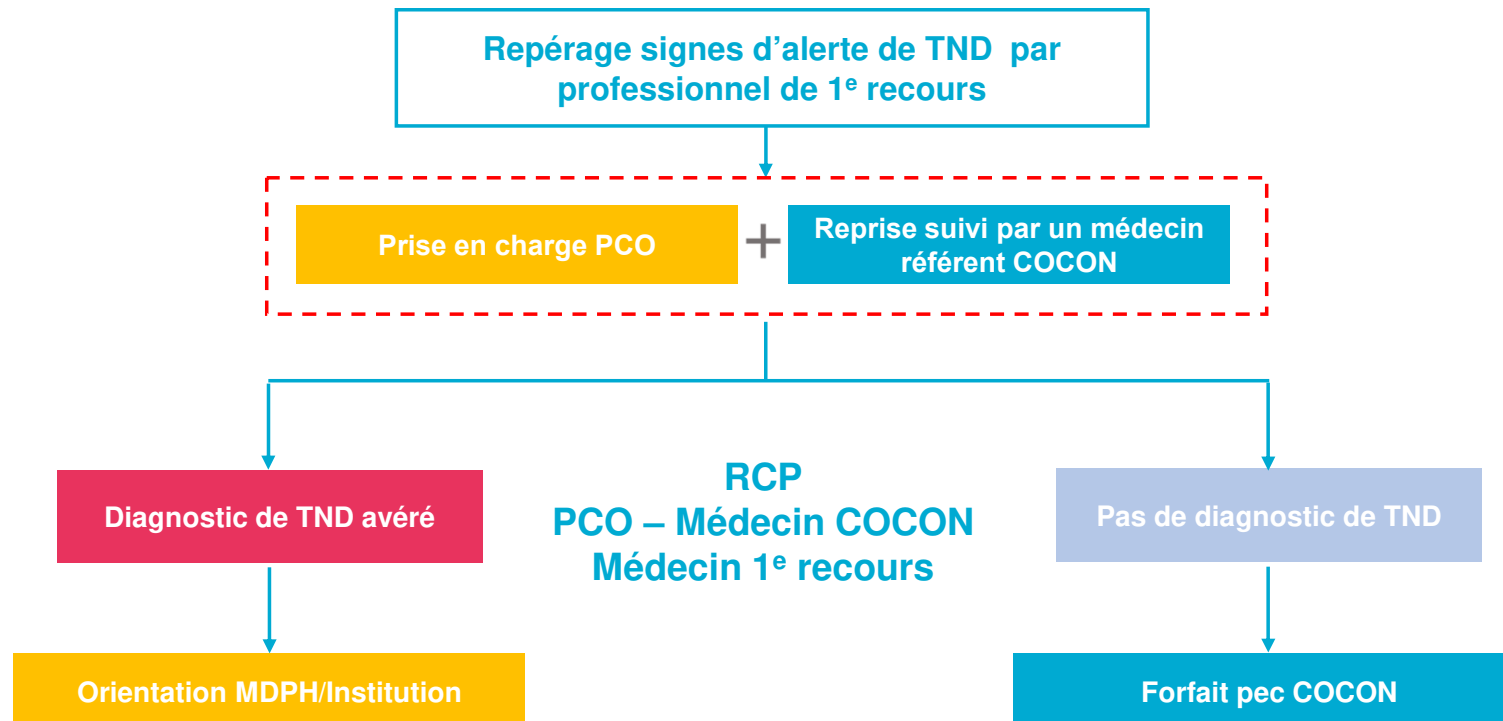



- Formation des médecins au repérage des signes précoces et à la coordination du parcours: Formations gratuites (financement FIR)
- Formations des rééducateurs : Groupes de travail par spécialité
- Formations des professionnels à l'outil SI .



- Stratégie de communication commune à l'échelle nationale: intervention dans les congrès, webinaire...
- Réunions d'informations à l'échelle des territoires organisées par chaque réseau avec les CAMSP, PCO, PMI, les services de néonatalogie, pédopsychiatrie, et l'ensemble des acteurs hospitaliers et libéraux
- Diffusion support de communication à destination des professionnels (plaquette)
- Support de communication à destination des parents (flyer, groupe de travail vidéo en collaboration avec les associations d'utilisateurs en cours)
- Diffusion des affiches pour les services de néonatalogie
- Webinaires d'information
- Communication via les réseaux sociaux (Linkedin, site Internet ...)
- Tutoriels concernant l'utilisation de l'outil informatique



Étape	Département	Date de démarrage de l'expérimentation
1ère étape	Marseille intra-muros (13) et partie ouest du Var (83)	15/09/2022
2ème étape	04, 05, 13, 84	A partir du 01/01/2023
3ème étape	Alpes Maritimes (06), partie est du Var et Monaco	15/09/2023

Collaboration entre les 3 régions sur les supports de communication (logos, supports ...)



Conventionnement



En cours

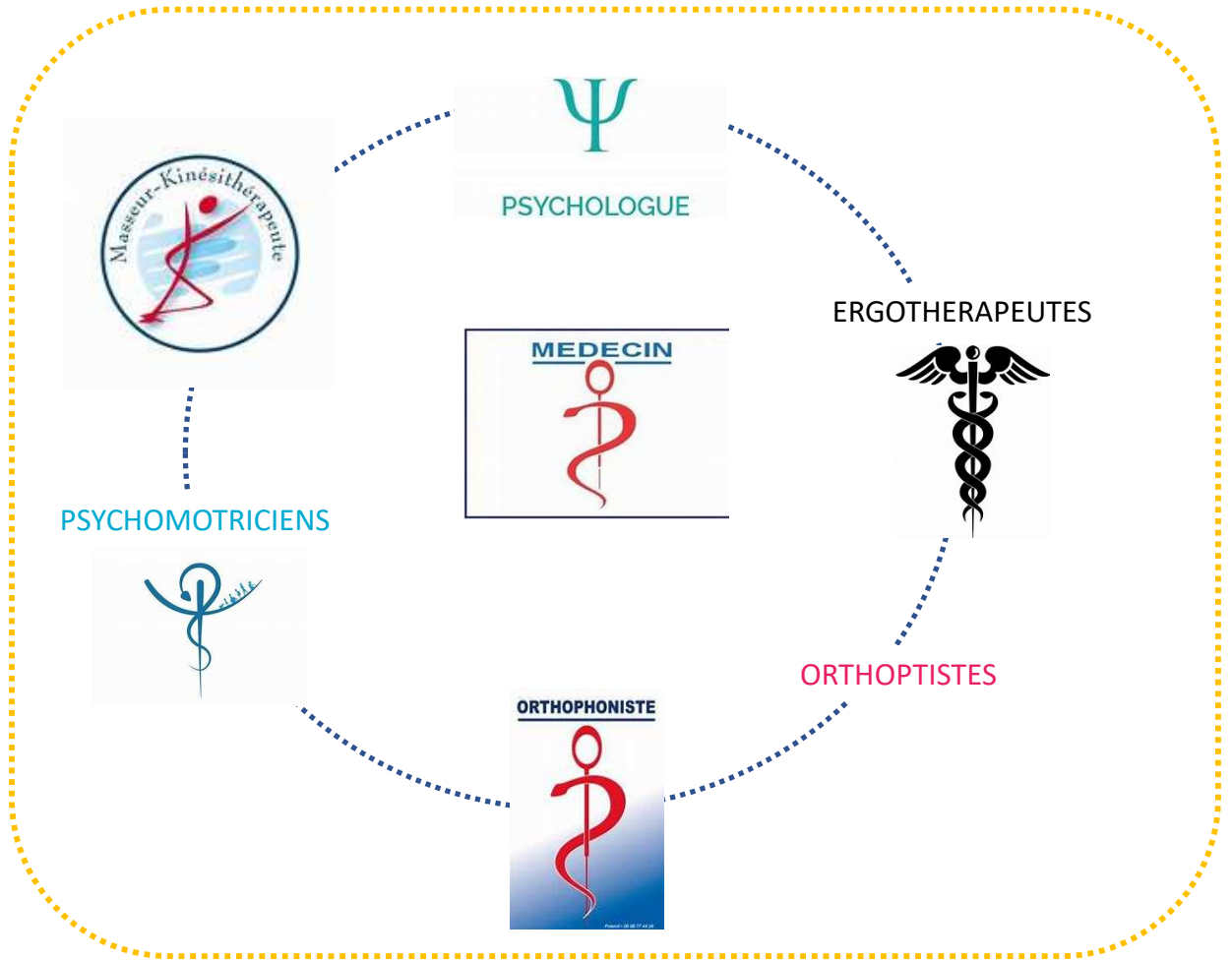



Déploiement progressif



- **Etape 1 : 15/09/2022**
Aveyron
- **Etape 2 : 01/11/2022**
Lozère, Tarn-et-Garonne
- **Etape 3 : 01/01/2023**
Gard, Aude, Ariège, Lot
- **Etape 4 : 01/02/2023**
Pyrénées-Orientales, Gers, Hautes-Pyrénées
- **Etape 5 : 01/03/2023**
Haute-Garonne, Hérault



- **Etape 1 : 15/10/2022**
Marseille intra-muros et l'Ouest du Var (Toulon)
- **Etape 2 : 01/2023**
Alpes-de-Haute-Provence, Hautes-Alpes, Bouches-du-Rhône, Vaucluse
- **Etape 3 : 09/2023** Inclusion PACA Est



- **Etape 1 : 03/2023**
Charente-Maritimes, Gironde, Pyrénées-Atlantique, Haute-Vienne
- **Etape 2 : 09/2024** Autres départements de NA





Outil d'échange pour la coordination usuelle entre professionnels de santé



Un Dossier de Coordination Unique Régional

PreProd 1.5.10

THIBAUT DE MENONVILLE Séverine

AZUREZO

Liste des patients > HENRI JULIE

HENRI JULIE

Nom de naissance : HENRI
1er prénom de naissance : JULIE
Identifiant régional : 930108025058

Valide

☆ Cocon

Sexe : Femme
Né(e) le 19/05/1975 (47 ans)
Lieu de naissance : CANNES (06029), FRANCE
Code postal : 06100
Aucune adresse administrative renseignée
Aucun téléphone renseigné
Inscrit depuis le 19/05/2022
Recueil d'une pièce d'identité : Carte d'identité (19/05/2022)

Modifier Documents

Ligne de vie



5	7	9	11	13	15	17	19	21	23	25	27	29	31	1	3
mai 2022														juin 2022	





Mémos

Aucun mémo disponible pour ce patient

Parcours

Fil d'actualité ☆ Cocon | RDV patient +

Choisir un formulaire 19/05/2022 16:40 +

Type	Date de l'événement	Date de mise à jour	Etat	Tâche	Actions
Principal	19/05/2022 16:39 STH	19/05/2022 16:40 STH	En cours		   

1 élément

Tâches

Il n'y a pas de tâche pour le moment

Cercle de soins

THIBAUT DE MENONVILLE Séverine (Auto-habilitation) ✓

Consulter / Modifier



SPICO



SPICO DOSSIERS

Liste des patients

Rechercher un patient

Patient

Nom du patient:

Prénom du patient:

Date de naissance:

Sexe: H F I

Statuts:

Favoris: Non Oui

Décédés: Non Oui

Archivés: Non Oui

Identité	Sexe	Date de naissance	Date de décès	Statuts	Thématiques
THOMAS ALIX	♀	01/01/1970			Recueil de données Sociales
ALABERT ROBERT	♂	03/10/1943			Recueil de données Sociales
REDFORD ROBERT	♂	13/01/1970			Recueil de données Sociales, Suivi / Réunion, test DDN, DSPP Enfant, Cocon / RPO
TEST TEST	♀	22/01/1970			Recueil de données Sociales, Recueil de données Médicales, TSDA, Plateforme TND, Demande réponse
DARK VADOR	♂	19/10/1977			Recueil de données Sociales, Recueil de données Médicales, Evaluation, Demande - Réponse, LymphoRac, IKOPe, DSPP Enfant, Cocon / RPO
PATIENT TEST	♂	18/01/1970			Recueil de données Sociales, Recueil de données Médicales, Suivi / Réunion

VERRIER GWENOLA

BEBE COCON

Nom de naissance: BEBE
 1er prénom de naissance: COCON
 Statut identité: **particulier**
 Sexe: Femme
 Née le 04/07/2022 (2 mois et 17 jours) (1 mois et 6 jours)
 Lieu de naissance: TOULOUSE (31550), FRANCE
 Code postal: 31000
 Aucune adresse administrative renseignée
 Aucune adresse administrative renseignée
 Aucune adresse e-mail renseignée
 Inscrit depuis le 03/09/2022
 Prochain rendez-vous le 26/09/2022

Statut du dossier: COCON, Suivi (Inscrit) - 18/09/2022

Hospitalisations: Aucune hospitalisation en cours

Tâches: Il n'y a pas de tâche pour le moment

Cercle de soins: BEBE PAPA (Personne en attente), BAGUET SOPHIE (Personne du Service Informatique), VIDAL EMILIE (Infirmier), VIDAL ANNE

Ligne de vie

21 août 2022: Cocon Inscrit

1 septembre 2022: Cocon Suivi à 6 mois, Cocon Suivi Kinésithérapie, Cocon Suivi à 3 mois, Cocon Suivi à 2 mois, Cocon Suivi Orthophonie, Cocon Suivi Kinésithérapie, Type évènement / intervention: Réunion de Cocon, Environnement social et familial, Pathologie en cours et antécédents, Cocon Suivi Orthophonie

26 septembre 2022: Bilan kiné

1 octobre 2022: Cocon Suivi à 6 mois

Parcours

Fil d'actualité: Cocon / RPO, Suivi / Réunion, Recueil de données Sociales, Recueil de données Médicales, RDV patient

21 Septembre 2022 11:07 - VERRIER GWENOLA (Coordinateur): Création du parcours 'Intervention / Réunion' initié le 21/09/2022 11:07:09

21 Septembre 2022 11:08 - VERRIER GWENOLA (Coordinateur): Modification du formulaire 'Intervention / Réunion' initié le 21/09/2022 11:07:09

21 Septembre 2022 11:04 - VERRIER GWENOLA (Coordinateur): Ajout de l'évènement bilan Kiné le 26/09/2022 12:00:00

Nouvelle note personnalisée

Envoyer



Fct de base du e-parcours

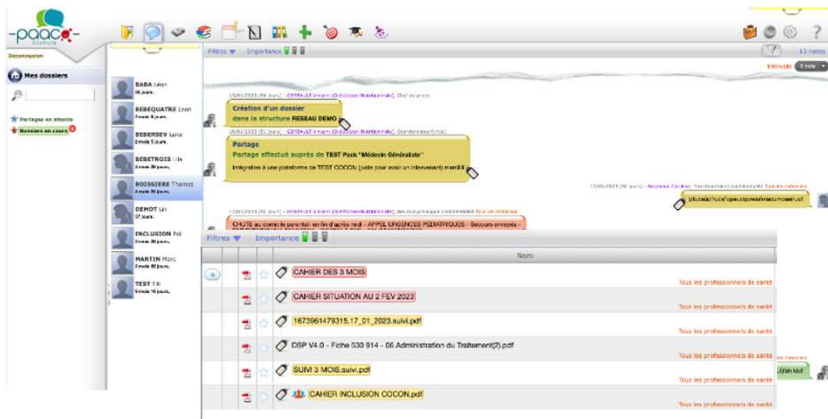

+ Fct de Parcours de Spécialité



Inscrire dans un nouveau parcours

+ Formulaire spécifiques de suivi



+ Fct liées aux Indicateurs d'évaluation



+ Fct liées à la facturation et paiements des PS

Sexe	DATE_NAISSANCE	NIR	Rang	CODE_FORFAIT	Parcours	Phase	DATE_SOINS	Heure-début	Date
IQUATRE	Joe	M	19940404	ZZIB805	COCON	P0	25/11/2022		25/
IQUATRE	Joe	M	19940404		COCON	P0	25/11/2022		25/
IQUATRE	Joe	M	19940404		COCON	P0	25/11/2022		25/
IQUATRE	Joe	M	19940404		COCON	P0	10/11/2022		10/
IQUATRE	Joe	M	19940404		COCON	P0	26/10/2022	11:00	26/



Résumé du processus COCON dans le Système d'Information

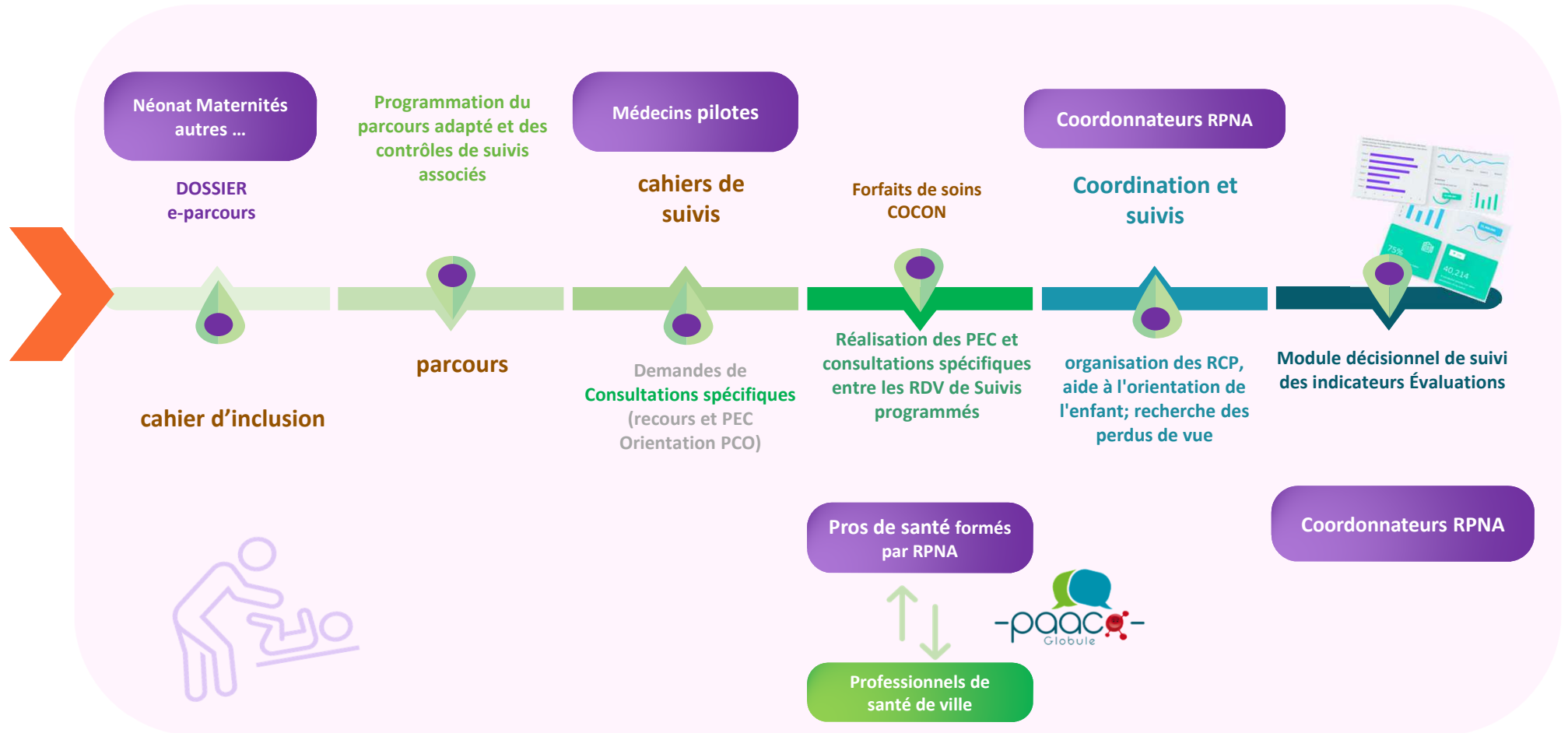



❖ Recrutements équipes cocon dans chaque réseau

- Chef de projet
- Chef de projet adjoint
- Assistante facturation
- Assistantes de coordination
- Puéricultrices d'inclusion
- Pédiatre
- Psychologue

❖ Mobilisation et mutualisation des ressources internes aux réseaux

- Pédiatres
- Assistantes de coordination
- Chargé de communication
- Responsables administratifs et financiers
- Equipe formation
- Directeur



Les chefs de projet



Chef de projet : Alexandre Chatelain
Alexandre.chatelain@reseauperinatmed.fr

Assistante Chef de projet : Meriem Ait Ouali
Meriem.aitouali@reseauperinatmed.fr



Chef de projet : Caroline Delarue
c.delarue@perinatalite-occitanie.fr

Assistante Chef de projet : Anne-Charlotte Letondeur
ac.letondeur@perinatalite-occitanie.fr



Chef de projet : Stéphanie De Bortoli
stephanie.debortoli@rpna.fr
Equipe de coordination
parcours.cocon@rpna.fr





- Près de 200 enfants inclus ou en cours d'inclusion au 10/03/2023 en Occitanie
- Déclenchement au 05/03/2023 de 77 forfaits de suivi.
(démarrage dans les grands département 31 et 34 le 01/03)



- **214 inclusions à ce jour**
- **dont 53 enfants inclus équipe mobile (COCON équipe mobile quartiers précaires Marseille)**
- **130 forfaits de suivis**



Premières inclusions prévues semaine prochaine

Mise en place du RSEV: convention avec une centaines de pro/4dpt

Merci pour votre attention